VASCA 4 – LOCALI IMPIANTO DI SOLLEVAMENTO – PROSPETTI
(SCALA 1:100)

VASCA 4 – LOCALI IMPIANTO DI SOLLEVAMENTO – PIANTA
(SCALA 1:100)

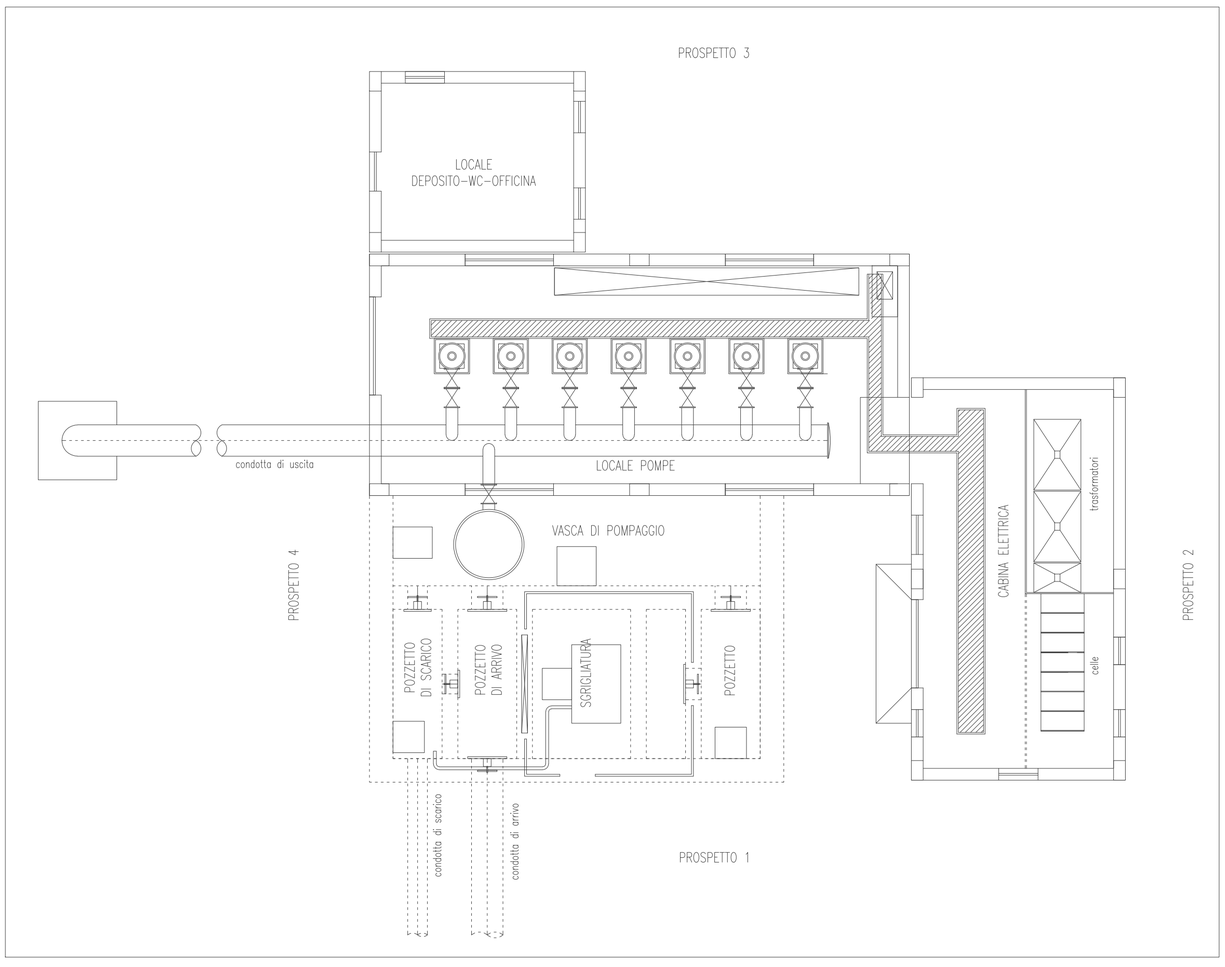

Consorzio di Bonifica Vulture - Alto Bradano
- Gaudiano di Lavello -

REGIONE BASILICATA

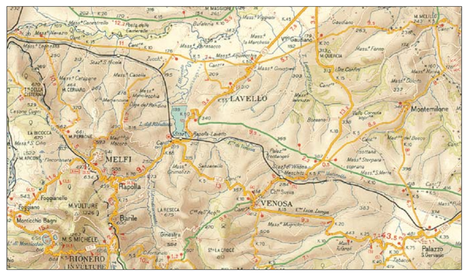

LAVORI DI ADEGUAMENTO, RISTRUTTURAZIONE ED EFFICENTAMENTO
DEGLI IMPIANTI DI SOLLEVAMENTO DELLA VASCA N. 2 E VASCA N. 4
IN AGRO DI MELFI E SISTEMI DI ADDUZIONE AD ESSI CONNESSI

PROGETTO ESECUTIVO

ALL. B.3.3	VASCA N. 4 STATO DI FATTO PIANTA E PROSPETTI EDIFICIO RILIEVO DELLE LESIONI	Data: LUGLIO 2014 Agg. Agg. Scala: 1:100

Progetto e Coordinamento Sicurezza in fase di Progettazione

OPERE CIVILI: ing. Graziano COSENTINO (coordinatore)
IMPIANTI: ing. Antonio SENISE

Il Responsabile del Procedimento